DG PCB 510 UL FM (952 616)

- Montage des modules de protection DEHNguard sur les circuits imprimés des équipements électroniques
- Utilisation simple et flexible pour tous les modes de connexion
- Module de protection et embase sont équipés d'un détrompeur mécanique afin d'éviter toute erreur lors du remplacement du module

Illustrations sans engagement

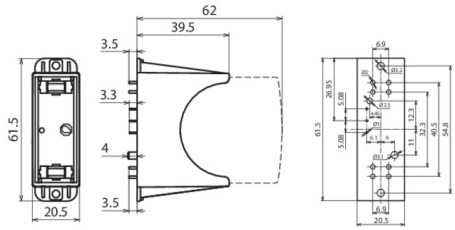

Dimensions DG PCB 510 UL FM

Socle unipolaire pour le montage sur des circuits imprimés, approprié pour les modules de protection DEHNguard.

Type Référence	DG PCB 510 UL FM 952 616
Module de protection	DG PLU 510 (Réf. 908 013)
Tension max. de régime permanent AC (module)	510 V
Température d'utilisation (T_U)	-40 °C … +85 °C
Montage	soudé sur circuits imprimés
Matériau de l'enveloppe	Thermoplastique, couleur rouge, UL 94 V-0
Indice de protection	IP 20 (avec module de protection enfiché)
Contacts de télésignalisation/Type de contact	inverseur
Capacité de commutation AC	125 V/0,1 A
Température de soudure	max. 260 °C / 5 sec.
Poids	18 g
Numéro tarifaire (Nomenclature Combinée EU)	85366930
GTIN (Numéro EAN)	4013364535800
UC	72 pièce(s)

Pour L'intégration des progrès de la technique, nous réservons la possibilité d'effectuer des modifications de forme, de caractérisque et des dimensions, poids et matériaux. Les illustrations sont données sans engagement.